

BANDIRMA ONYEDİ EYLÜL  
ÜNİVERSİTESİ  
İİBF İŞLETME BÖLÜMÜ  
ORYANTASYONU



2025



# SUNUM PLANI

- Bandırma Onyedi Eylül Üniversitesi ve İşletme Bölümü Tanıtımı
- Kurumsal internet siteleri ve Erişilebilirlik.
- Akademik personel ve danışmanlıklar hakkında bilgiler Ders planları ve ders programları hakkında bilgiler Ders kayıtları ve sınavlar hakkında bilgiler.
- Hak ve Sorumluluklar

# Bandırma Onyedi Eylül Üniversitesi ve İşletme Bölümü Tanıtımı



- **Balıkesir Üniversitesi'ne bağlı olarak Bandırma İktisadi ve İdari Bilimler Fakültesi adıyla 3 Temmuz 1992 tarihinde kurulmuştur.**
- **23 Nisan 2015 tarihinde Bandırma Onyedi Eylül Üniversitesi adıyla üniversitemiz kurulmuştur.**
- **Bandırma Onyedi Eylül Üniversitesi bünyesinde eğitim-öğretim faaliyetlerine devam eden İktisadi ve İdari Bilimler Fakültesi, ilk mezunlarını da 2016-2017 Eğitim-Öğretim yılında vermiştir.**





# Kurumsal internet siteleri ve Erişilebilirlik.

<https://www.bandirma.edu.tr>

*(Genel Duyurular genel bilgiler)*

<https://iibf.bandirma.edu.tr/iibf>

*(Fakülte ve dekanlık duyurular, fakülte özelinde yapılan duyurular ve bilgiler)*

<https://iibf.bandirma.edu.tr/isletme>

**(Bölümümüzle ilgili bilgiler ve güncellemeler ve duyurular)**



BANDIRMA  
ONYEDİ EYLÜL  
ÜNİVERSİTESİ

## Yeni Eğitim-Öğretim Yılı Hayırlı Olsun

*Bandırma Onyedi Eylül Üniversitesi Ailesi olarak yeni bir eğitim-öğretim yılını daha karşılıyor olmanın heyecanı ve mutluluğu içerisindeyiz.*

*Yeni eğitim-öğretim yılının öğrencilerimize, akademik ve idari personelimize hayırlı olmasını temenni ediyor, sağlık ve başarılar diliyorum.*

**Prof. Dr. İsmail Boz**  
Rektör



ÜNİVERSİTEMİZ - AKADEMİK - ÖĞRE

**Enstitüler**

- Fen Bilimleri Enstitüsü
- Sağlık Bilimleri Enstitüsü
- Sosyal Bilimler Enstitüsü
- Gönen Jeotermal Enstitüsü

**Fakülteler**

- Denizcilik Fakültesi
- İktisadi ve İdari Bilimler Fakültesi
- İnsan ve Toplum Bilimleri Fakültesi
- Mühendislik ve Doğa Bilimleri Fakültesi
- Ömer Seyfettin Uygulamalı Bilimler Fakültesi
- Sağlık Bilimleri Fakültesi
- Tıp Fakültesi
- Sanat, Tasarım ve Mimarlık Fakültesi
- Spor Bilimleri Fakültesi
- İlahiyat Fakültesi
- İletişim Fakültesi
- Ziraat Fakültesi

BANÜ PORTAL EBYS EYS (LMS) E-POSTA

BANDIRMA ONYEDİ EYLÜL ÜNİVERSİTESİ  
İKTİSADİ VE İDARİ BİLİMLER FAKÜLTESİ

BANÜ PORTAL EBYS EYS (LMS) E-POSTA

ÜNİVERSİTE

Önlisans-Lisans Araştırmaya Yönelik Destek Miktarı 9000 TL

Son Kasım 2024

O 266 717 0117  
Bandırma Onyedi Eylül Üniversitesi

**BÖLÜMLER -**

- Çalışma Ekonomisi ve Endüstri İlişkileri Bölümü
- Ekonometri Bölümü
- İktisat Bölümü
- İngilizce İktisat Programı
- İşletme Bölümü
- İşletme İngilizce Programı
- Maliye Bölümü
- Siyaset Bilimi ve Kamu Yönetimi Bölümü
- Uluslararası İlişkiler Bölümü

# Akademik personel ve danışmanlıklar hakkında bilgiler



**PROF. DR.  
AYBENİZ AKDENİZ AR**

**(Bölüm Başkanı)**

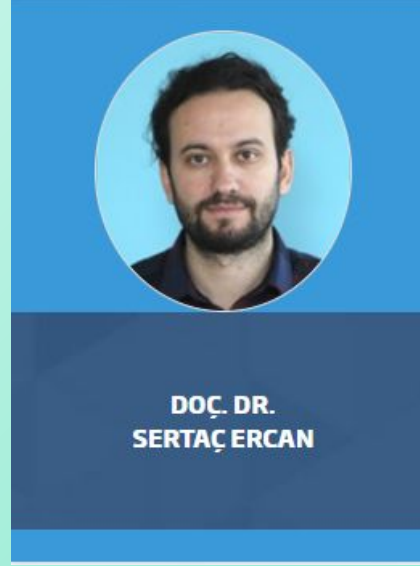

**DOÇ. DR.  
SERTAÇ ERCAN**

**(Bölüm Başkan Yrd.)**



**DR. ÖĞR. ÜYESİ  
MUHAMMED MUSTAFA TUNCER  
ÇALIŞKAN**

**(Bölüm Başkan Yrd.)**

# Akademik personel ve danışmanlıklar hakkında bilgiler



**PROF. DR.  
CÜNEYT AKAR**



**PROF. DR.  
EDİP ÖRÜÇÜ**



**PROF. DR.  
HASAN AYDIN OKUYAN**



**PROF. DR.  
TÜLAY YENİÇERİ**



**DOÇ. DR.  
BURCU İŞGÜDEN KILIÇ**



**DOÇ. DR.  
GÜLNİL AYDIN**



**DOÇ. DR.  
HİCRAN ÖZGÜNER KILIÇ**



**DOÇ. DR.  
METİN KILIÇ**



**DOÇ. DR.  
NİDA ABDİOĞLU**



**DOÇ. DR.  
YAVUZ TANSOY YILDIRIM**

# Akademik personel ve danışmanlıklar hakkında bilgiler



**DR. ÖĞR. ÜYESİ**  
**BAKİ TUNA YAZICI**



**DR. ÖĞR. ÜYESİ**  
**DEVİRAN DENİZ**



**DR. ÖĞR. ÜYESİ**  
**SERCAN HATİPOĞLU**



**ARŞ. GÖR.**  
**EGE İLGİN GEDİZ**



**ARŞ. GÖR.**  
**FURKAN ALTINDAĞ**



**ARŞ. GÖR.**  
**ÖMER FARUK YILDIRIM**



**ARŞ. GÖR.**  
**SAİT TAHİR ŞEKER**

# Danışmanlık Bilgileri



**2025 ve 2024 Girişli Öğrenciler - Araş. Gör. Furkan ALTINDAĞ**

**2023 Girişli Öğrenciler - Araş. Gör. Ege Ilgın GEDİZ**

**2022 ve daha önceki yıllarda giriş yapan öğrenciler – Araş. Gör. Ömer Faruk YILDIRIM**

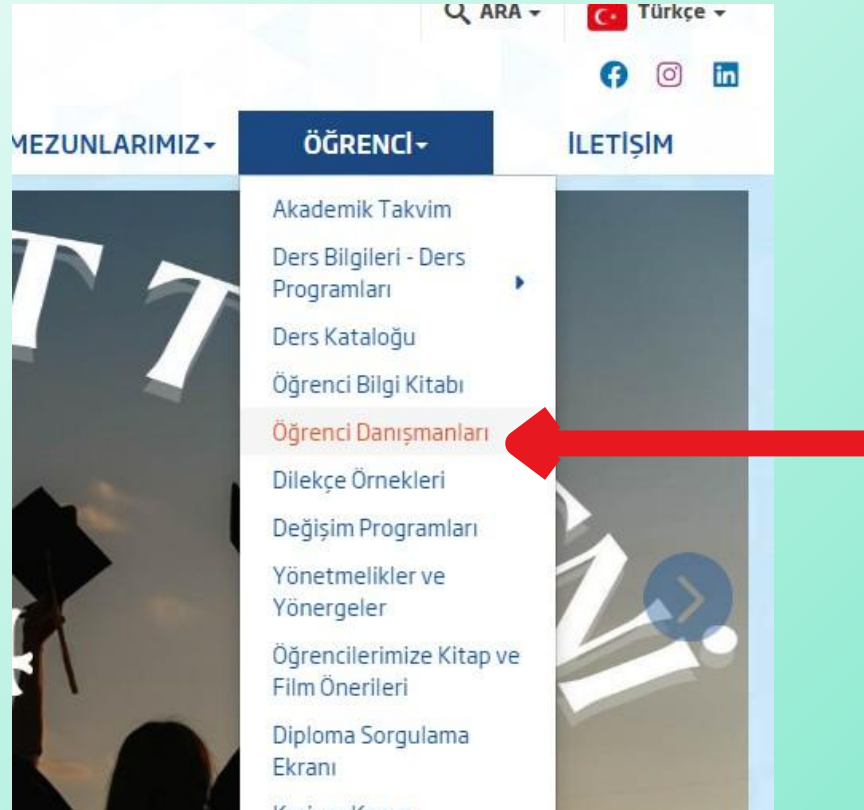



**Akademik Takvim: Bir akademik  
yılda eğitim öğretim**

**faaliyetlerinin tarihlerini belirten  
çizelgedir. Akademik takvimde**

**kayıt yenileme, ders ekle-bırak,**

**derslerin başlangıcı, ara sınav,**

**derslerin bitişi, yılsonu sınavı,**

**bütünleme sınavı ve tek ders**

**sınavı gibi önem tarihler**



# BANDIRMA ONYEDİ EYLÜL ÜNİVERSİTESİ

## 2025 - 2026 EĞİTİM ÖĞRETİM YILI

### AKADEMİK TAKVİMİ

#### ÖNLİSANS VE LİSANS PROGRAMLARI

#### GÜZ YARIYILI

ÖSYM Sonuçlarına Göre E-Devlet Üzerinden Kayıtlar	1 - 3 Eylül 2025
ÖSYM Sonuçlarına Göre Şahsen Başvuru İle Kayıtlar	1 - 5 Eylül 2025
Önceki Öğrenimlerin Tanınması Başvuru Tarihleri	15 - 18 Eylül 2025
Önceki Öğrenimlerin Tanınması Başvurularının Değerlendirilmesi ve Sınav Programlarının İlanı	22 Eylül 2025
Önceki Öğrenimlerin Tanınması Sınavları Tarihleri	24 Eylül 2025
Önceki Öğrenimlerin Tanınması Sınavlarının Açıklanması	26 Eylül 2025
Ders Kayıtları ve Danışman Ders Onayı, Katkı Payı/Öğrenim Ücreti Ödeme	15 - 21 Eylül 2025
Güz Yarıyılı Ders Ekleme Çıkarma Günleri	22 - 26 Eylül 2025
Güz Yarıyılı Eğitim-Öğretim Dönemi Başlangıç ve Bitişi (70 İş günü) (*)	22 Eylül 2025 - 02 Ocak 2026
Yeni Kayıtlı Tüm Öğrenciler İçin Zorunlu Yabancı Dil (İngilizce) Dersi Muafiyet Sınavı	25 Eylül 2025
Ara Sınavlar	10 - 16 Kasım 2025
Dönem Sonu Sınavları	04 - 11 Ocak 2026
Öğrenci Otomasyon Sistemi Üzerinden Dönem Sonu Sınav Sonucu Açıklama Son Günü	16 Ocak 2026
Bütünleme Sınavları	22 - 27 Ocak 2026
Öğrenci Otomasyon Sistemi Üzerinden Bütünleme Sınav Sonucu Açıklama Son Günü	1 Şubat 2026
Tek Ders Sınavı	6 Şubat 2026



## BAHAR YARIYILI

Ders Kayıtları ve Danışman Ders Onayı, Katkı Payı/Öğrenim Ücreti Ödeme	09 - 15 Şubat 2026
Bahar Yarıyılı Ders Ekleme Çıkarma Günleri	16 - 20 Şubat 2026
Bahar Yarıyılı Eğitim-Öğretim Dönemi Başlangıç ve Bitişi (70 İş günü) (*)	16 Şubat - 12 Haziran 2026
Ara Sınavlar	13 - 19 Nisan 2026
Dönem Sonu Sınavları	14 - 21 Haziran 2026
Öğrenci Otomasyon Sistemi Üzerinden Dönem Sonu Sınav Sonucu Açıklama Son Günü	26 Haziran 2026
Bütünleme Sınavları	02 - 07 Temmuz 2026
Öğrenci Otomasyon Sistemi Üzerinden Bütünleme Sınav Sonucu Açıklama Son Günü	12 Temmuz 2026
Tek Ders Sınavı	17 Temmuz 2026

**NOT 1 : (\*)** Resmi tatil olması sebebiyle yapılamayan dersler takip eden ilk hafta sonu yapılacaktır.

# Ders planları ve ders programları hakkında bilgiler



**Ders Planı: Öğretilecek temel konuları ve her konu için kullanılacak ortalama süreyi içeren ana taslaktır. Genel anlamıyla öğrencilere bir yılda kazandıracığımız davranışlarla içerik boyutunun bir matris üzerinde gösterilmesidir.**

ÖĞRENCİ-	İLETİŞİM
Akademik Takvim	
Lisans Ders Bilgileri - Ders Programları	Ders Programı
Lisansüstü Ders Bilgileri - Ders Programları	Ders İçerikleri
	Ders Planları
Ders Kataloğu	
Dilekçe Örnekleri	
Değişim Programları	
Yönetmelikler ve Yönergeler	
Öğrencilerimize Kitap ve Film Önerileri	
Öğrenci Bilgi Kitabı	
Diploma Sorgulama Ekranı	
Öğrenci Danışmanları	



BANDIRMA ONYEDİ EYLÜL ÜNİVERSİTESİ  
İKTİSADİ VE İDARİ BİLİMLER FAKÜLTESİ  
İŞLETME BÖLÜMÜ  
2025-2026 EĞİTİM-ÖĞRETİM YILI DERS PLANI

I. YARIYIL / GÜZ DÖNEMİ

DERS KODU	DERS TÜRÜ	DERSİN ADI	T	U	K	AKTS
ISL1114	Z	Mikro İktisada Giriş	3	0	3	5
ISL1102	Z	Muhasebe I	3	0	3	4
ISL1112	Z	İşletme I	3	0	3	5
ISL1101	Z	Matematik I	3	0	3	4
ISL1105	Z	Hukukun Temel Kavramları	3	0	3	4
ISL1106	Z	Toplum Bilimi	3	0	3	4
TOPLAM			18	0	18	26
TDI1101	Z	Türk Dili I	2	0	2	2
KAR1101	Z	Kariyer Planlama	1	0	1	2
TOPLAM			21	0	21	30

II. YARIYIL / BAHAR DÖNEMİ

DERS KODU	DERS TÜRÜ	DERSİN ADI	T	U	K	AKTS
ISL1202	Z	Muhasebe II	3	0	3	5
ISL1212	Z	İşletme II	3	0	3	5
ISL1201	Z	Matematik II	3	0	3	5
ISL1215	Z	Makro İktisada Giriş	3	0	3	5
ISL1205	Z	Psikoloji	3	0	3	5
ISL1206	Z	Temel Bilgi Teknolojileri ve Kullanımı	2	0	2	3
TOPLAM			17	0	17	28
TDI1201	Z	Türk Dili II	2	0	2	2
TOPLAM			19	0	19	30

III. YARIYIL / GÜZ DÖNEMİ

DERS KODU	DERS TÜRÜ	DERSİN ADI	T	U	K	AKTS
ISL2101	Z	İstatistik	3	0	3	5
ISL2107	Z	Yönetim Organizasyon	3	0	3	5
ISL2110	Z	Pazarlamaya Giriş	3	0	3	5
ISL2102	Z	Mikro İktisat	3	0	3	4
ISL2111	Z	İşletme Hukuku	3	0	3	4
ISL2112	Z	Dönem Sonu Muhasebe İşlemleri	3	0	3	5
TOPLAM			18	0	18	28
AIT2101	Z	Atatürk İlkeleri İnkılap Tarihi I	2	0	2	2
TOPLAM			20	0	20	30

IV. YARIYIL / BAHAR DÖNEMİ

DERS KODU	DERS TÜRÜ	DERSİN ADI	T	U	K	AKTS
ISL2221	Z	Mali Analiz Teknikleri	3	0	3	5
ISL2222	Z	Üretim Yönetimi	3	0	3	5
ISL2223	Z	Örgütsel Davranış	3	0	3	5
ISL2212	Z	Pazarlama Stratejileri	3	0	3	5
ISL2202	Z	Makro İktisat	3	0	3	4
ISL2228	Z	Pazar ve Pazarlama Araştırması	3	0	3	4
TOPLAM			18	0	18	28
AIT2201	Z	Atatürk İlkeleri İnkılap Tarihi II	2	0	2	2
TOPLAM			20	0	20	30

V. YARIYIL / GÜZ DÖNEMİ

DERS KODU	DERS TÜRÜ	DERSİN ADI	T	U	K	AKTS
ISL3186	Z	Finans I	3	0	3	4
ISL3187	Z	Maliyet Muhasebesi I	3	0	3	4
ISL3188	Z	İnsan Kaynakları Yönetimi	3	0	3	4
	S	Seçmeli Ders I	3	0	3	4
	S	Seçmeli Ders II	3	0	3	4
	S	Seçmeli Ders III	3	0	3	4
	USD	Üniversite Seçmeli Ders	3	0	3	4
TOPLAM			21	0	21	28
YDI3101	Z	Yabancı Dil I	2	0	2	2
TOPLAM			23	0	23	30

VI. YARIYIL / BAHAR DÖNEMİ

DERS KODU	DERS TÜRÜ	DERSİN ADI	T	U	K	AKTS
ISL3273	Z	Finans II	3	0	3	4
ISL3274	Z	Maliyet Muhasebesi II	3	0	3	4
ISL3275	Z	Yöneylem Araştırması	3	0	3	4
	S	Seçmeli Ders I	3	0	3	4
	S	Seçmeli Ders II	3	0	3	4
	S	Seçmeli Ders III	3	0	3	4
	USD	Üniversite Seçmeli Ders	3	0	3	4
TOPLAM			21	0	21	28
YDI3201	Z	Yabancı Dil II	2	0	2	2
TOPLAM			23	0	23	30

## VII. YARIYIL / GÜZ DÖNEMİ

DERS KODU	DERS TÜRÜ	DERSİN ADI	T	U	K	AKTS
ISL4142	Z	Stratejik Yönetim	3	0	3	5
	S	Seçmeli Ders I	3	0	3	5
	S	Seçmeli Ders II	3	0	3	5
	S	Seçmeli Ders III	3	0	3	5
	S	Seçmeli Ders IV	3	0	3	5
	S	Seçmeli Ders V	3	0	3	5
<b>TOPLAM</b>			<b>18</b>	<b>0</b>	<b>18</b>	<b>30</b>

## VIII. YARIYIL / BAHAR DÖNEMİ

DERS KODU	DERS TÜRÜ	DERSİN ADI	T	U	K	AKTS
ISL4241	Z	Girişimcilik ve Küçük İşletmeler	3	0	3	5
	S	Seçmeli Ders I	3	0	3	5
	S	Seçmeli Ders II	3	0	3	5
	S	Seçmeli Ders III	3	0	3	5
	S	Seçmeli Ders IV	3	0	3	5
	S	Seçmeli Ders V	3	0	3	5
<b>TOPLAM</b>			<b>18</b>	<b>0</b>	<b>18</b>	<b>30</b>

## V. YARIYIL / GÜZ DÖNEMİ

DERS KODU	DERS TÜRÜ	DERSİN ADI	T	U	K	AKTS
ISL3163	S	İş Ahlakı ve Yöneticinin Sosyal Sorumluluğu	3	0	3	4
ISL3164	S	Kamu Maliyesi	3	0	3	4
ISL3165	S	Müşteri İlişkileri Yönetimi	3	0	3	4
ISL3167	S	Örgütsel İletişim	3	0	3	4
ISL3169	S	Satış Yönetimi	3	0	3	4
ISL3172	S	Şirketler Muhasebesi	3	0	3	4
ISL3175	S	Üretim Sistemleri	3	0	3	4
ISL3179	S	Pazarlama Yönetimi	3	0	3	4
ISL3140	S	Sermaye Piyasası ve Finansal Kurumlar	3	0	3	4
ISL3141	S	Çağdaş Yönetim Teknikleri	3	0	3	4
ISL3101	S	Türk Vergi Sistemi	3	0	3	4
ISL3102	S	İş Analitiği I	3	0	3	4
ISL3105	S	İleri Excel I	3	0	3	4
ISL3104	S	Menkul Kıymet Analizi	3	0	3	4
ATU3199	S	Akademik Türkçe	3	0	3	4
ISL3107	S	Girişimcilik Yönetimi	3	0	3	4
ISL3143	S	Borçlar Hukuku	3	0	3	4
ISL3109	S	Bilgisayar Programları Kullanımı I	3	0	3	4
ISL3110	S	Teorik Proje Yönetimi Eğitimi	3	0	3	4

## VI. YARIYIL / BAHAR DÖNEMİ

DERS KODU	DERS TÜRÜ	DERSİN ADI	T	U	K	AKTS
ISL3262	S	Kredi Derecelendirmesi	3	0	3	4
ISL3268	S	Paket Programlarla İstatistiksel Veri Analizi	3	0	3	4
ISL3270	S	Yatırım Projeleri Analizi	3	0	3	4
ISL3271	S	Yönetim ve Liderlik	3	0	3	4
ISL3282	S	Tüketici Davranışı	3	0	3	4
ISL3290	S	Bilgisayar Uygulamalı Finans	3	0	3	4
ISL3292	S	Finans Matematiği	3	0	3	4
ISL3294	S	Dış Ticaret İşlemleri Muhasebesi	3	0	3	4
ISL3240	S	Sermaye Piyasası Araçları	3	0	3	4
ISL3205	S	İleri Excel II	3	0	3	4
ISL3206	S	İş Analitiği II	3	0	3	4
ATU3299	S	Akademik Türkçe	3	0	3	4
ISL3241	S	Şirketler Hukuku	3	0	3	4
ISL3211	S	Bilgisayar Programları Kullanımı II	3	0	3	4
ISL3212	S	Reklam Yönetimi	3	0	3	4
ISL3213	S	Sosyal Pazarlama	3	0	3	4

## VII. YARIYIL / GÜZ DÖNEMİ

DERS KODU	DERS TÜRÜ	DERSİN ADI	T	U	K	AKTS
ISL4187	S	İcra ve İflas Hukuku	3	0	3	5
ISL4188	S	Kantitatif Karar Verme Teknikleri	3	0	3	5
ISL4189	S	Marka Yönetimi	3	0	3	5
ISL4193	S	Portföy Yönetimi	3	0	3	5
ISL4196	S	Toplam Kalite Yönetimi	3	0	3	5
ISL4197	S	Uluslararası İşletmecilik	3	0	3	5
ISL4161	S	Yönetim Muhasebesi	3	0	3	5
ISL4163	S	Ticari Yazışmalar ve İletişim	3	0	3	5
ISL4164	S	Hizmet Pazarlaması	3	0	3	5
ISL4168	S	Vadeli Piyasalar	3	0	3	5
ISL4176	S	Kıymetli Evrak Hukuku	3	0	3	5
ISL4140	S	Yönetim Bilgi Sistemleri	3	0	3	5
ISL4141	S	İnovasyon Yönetimi	3	0	3	5
ISL4101	S	Uygulamalı Kurumsal Kaynak Planlaması I	3	0	3	5
ISL4102	S	Dijital Pazarlamada Yenilik ve Rekabet Politikası	3	0	3	5
ISL4103	S	Bütünleşik Pazarlama İletişimi	3	0	3	5
ISL4104	S	Pazarlamada Veri (Özellik Olarak) Çözümleri	3	0	3	5

## VIII. YARIYIL / BAHAR DÖNEMİ

DERS KODU	DERS TÜRÜ	DERSİN ADI	T	U	K	AKTS
ISL4281	S	Elektronik Ticaret	3	0	3	5
ISL4213	S	Toplu İş Hukuku	3	0	3	5
ISL4282	S	Finansal Piyasalar	3	0	3	5
ISL4218	S	İş Hukuku	3	0	3	5
ISL4293	S	Para Banka ve Krediler	3	0	3	5
ISL4291	S	Stratejik Yönetim	3	0	3	5
ISL4261	S	Tüketici Hukuku	3	0	3	5
ISL4262	S	Uluslararası Yönetim	3	0	3	5
ISL4265	S	Tedarik Zinciri Yönetimi	3	0	3	5
ISL4266	S	İleri Kantitatif Karar Verme Teknikleri	3	0	3	5
ISL4268	S	Muhasebe Bilgi Sistemi	3	0	3	5
ISL4240	S	Uluslararası Finans	3	0	3	5
ISL4206	S	Halkla İlişkiler ve İtibar Yönetimi	3	0	3	5
ISL4207	S	Uygulamalı Kurumsal Kaynak Planlaması II	3	0	3	5
ISL4208	S	Küresel Pazarlama Stratejileri ve İhracat Pazarlaması	3	0	3	5
ISL4209	S	Nöro Pazarlama	3	0	3	5
ISL4211	S	Girişimcilik Finansmanı	3	0	3	5



- **2025 - 2026 Eğitim Öğretim yılı ders planına genel bakış.**
- **Zorunlu dersler;** öğrencinin öğrenim süresi boyunca, bölüm gereği almak zorunda olduğu derslerdir.
- **Seçmeli dersler;** öğrencinin tercihi ve danışmanın onayı ile Fakülte ve Yüksekokullarımızca önerilen dersler arasından alan içi ve alan dışı olarak seçilebilecek derslerdir.
- Bir dersin **kredi** değeri, o dersin haftalık teorik ders saatlerinin tamamı ile laboratuvar, uygulama, atölye, stüdyo, staj ve benzeri çalışmaların haftalık saatlerinin yarısının toplamından oluşur.
- **AKTS**-Avrupa Kredi Transfer ve Biriktirme Sistemi (**ECTS**-European Credit Transfer and Accumulation System), Avrupa ülkeleri arasında kredi transferi ile eğitim sistemlerinin şeffaflığını arttırmak, öğrenci hareketliliğini kolaylaştırmak ve genel olarak bir akademik yıl içerisinde bir öğretim programından hedeflenen öğrenme çıktılarına ulaşabilmek için öğrenenin harcadığı zamanın (iş yükünün) 60 kredi olarak kabul edildiği ve derslerin kredilendirildiği kredi sistemidir



# Ders kayıtları ve sınavlar hakkında bilgiler.

- **Güz ve Bahar olmak üzere iki yarıyıl başlarında ders kaydı yapılmaktadır.**
- **Ders kayıt danışmanları ders kayıtlarını incelemektedir ancak her bir öğrenci kendi kaydından ve kontrolünden sorumludur.**
- **Yaz okulu ve diğer dönemlere ait kayıt tarihleri ve [akademik takvim](#) üniversite web sitesinde ilan edilmektedir.**
- **İlgili ilanlar bütünüyle incelendiğinde (varsa ücretler), ders seçim, ders ekle çıkar ve sınav tarihleri bilgilerine ulaşılabilmektedir.**
- **Öğrenciler ders kayıtlarını gerçekleştirirken dönemlerinden, alttan, başarısız veya eksik derslerini göz önünde bulundurmalıdır.**

- Ders alma öncelikleri ve sırası
- USD Kodlu dersler
- Harf Notu kavramı

Harf Notu	Mutlak Değerlendirme Sistemindeki			
	Karşılığı	Başarı Notu	Not Aralıkları	AKTS Notu
AA	4,00	90-100	A	Mükemmel
BA	3,50	85-89	B	Çok İyi
BB	3,00	80-84	C	İyi
CB	2,50	70-79	D	Orta
CC	2,00	60-69	E	Yeterli
DC	1,50	55-59	-	Koşullu Başarılı
DD	1,00	45-54	-	Koşullu Başarılı
FF	0,00	44 ve Altı	FX	Başarısız
M				Muaf
YT				Yeterli
YZ				Yetersiz

- Ders kaydının kesinleştirilmesi
  - İletişim kanalları
  - Not yükseltme
- Fazla ders alma (1,80 - 1,80^)**



# ÇİFT ANADAL VE YANDAL PROGRAMLARI

**Çift Anadal Programı (ÇAP) :** Başarı şartını ve diğer koşulları sağlayan öğrencilerin aynı yükseköğretim kurumunun iki diploma programından eş zamanlı olarak ders alıp, iki ayrı diploma alabilmesini sağlayan programdır. Lisans programlarında anadal

programının en erken üçüncü ve en geç beşinci yarıyılının başında başvurabilir.

Başvuru anında anadal diploma programındaki genel not ortalaması 4'lük sistemde en az 2.80 olan ve anadal diploma programının ilgili sınıfında başarı sıralaması itibari ile en üst yüzde yirmisinde bulunan öğrenciler ikinci anadal diploma programına başvurabilirler.

**Yandal Programı:** Yandal programının amacı, anadal lisans programlarını başarıyla yürüten öğrencilerin ilgi duydukları başka bir dalda bilgilenmelerini ve bu dalda sertifika almalarını sağlamaktır.

Yandal programındaki bütün derslerini başaran ve yandal programında genel not ortalaması en az 2.00 olan öğrenciye yandal sertifikası verilir. Bu belge diploma yerine geçmez. Anadal programından mezuniyet hakkını elde etmeden öğrenciye yandal sertifikası verilemez.

# DEĐİŐİM PROGRAMLARI

## ERASMUS



Erasmus öğrenim hareketliliđi, yükseköğretim kurumu öğrencilerinin bir akademik yıl içerisinde eğitimlerinin bir veya iki dönemini Avrupa Birliđi üyesi bir ülkede anlaşmalı bir yükseköğretim kurumunda gerçekleřtirmesidir.

## FARABİ

"Farabi Deđişim Programı" olarak adlandırılan "Yükseköğretim Kurumları Arasında Öğrenci ve Öğretim Üyesi Deđişim Programı", üniversite ve yüksek teknoloji enstitüleri bünyesinde ön lisans, lisans, yüksek lisans ve doktora düzeyinde eğitim-öğretim yapan yükseköğretim kurumları arasında öğrenci ve öğretim üyesi deđişimini içermektedir.

## MEVLANA

Mevlana Deđişim Programı, yurtiçinde eğitim veren yükseköğretim kurumları ile yurtdışında eğitim veren yükseköğretim kurumları arasında öğrenci ve öğretim elemanı deđişimini mümkün kılan bir programdır.

Mevlana deđişim programı diđer deđişim programlarından farklı olarak, coğrafi bölge ayrımı yapmaksızın dünyadaki tüm yükseköğretim kurumlarını kapsamaktadır.



# Hak ve Sorumluluklar



ÜNİVERSITEMİZ - AKADEMİK - **ÖĞRENCİ**

**Mevzuat**

**Yönetmelikler**

- Lisans ve Ön Lisans Yönetmeliği
- Lisansüstü Eğitim Yönetmeliği
- YÖK Yatay Geçiş Yönetmeliği

**Yönergeler**

- Bağıl Değerlendirme Yönergesi
- Çift Anadal Yönergesi
- Yaz Öğretimi Yönergesi
- Yurtdışından Öğrenci Kabul Yönergesi
- Özel Öğrenci Yönergesi
- Seçmeli Ders Uygulama Yönergesi
- Öğrenci Danışmanlığı Yönergesi
- Muafiyet ve İntibak İşleri Yönergesi
- Öğrenci Sağlık Raporları (Öğrenci Mazeretlerinde Haklı ve Geçerli Nedenler)

**Öğrenci**

- Akademik Takvim
- Eğitim-Öğretim İstatistikleri
- Bilgi Paketi / Ders Kataloğu
- Öğrenci İşleri
- Öğrenci Katkı Payları (Harçlar)
- Bologna Süreci
- Mevzuat**
- Öğrenci Toplulukları
- Yatay ve Dikey Geçiş
- Aylık Yemek Listesi
- Öğrenci Konseyi
- Diploma Sorgulama Ekranı
- Öğrenci Bilgi Kitabı
- Memnuniyet Yönetim Sistemi

Gös

# KAGEM

- Stratejik amacımız, üniversite öğrencilerimize **yenilikçi kariyer gelişimi, iş arama ve deneyimsel eğitim desteği** sağlamaktır.
- **İş/Staj ilanları, kariyer danışmanlığı, kariyer fuarları/etkinlikleri, özgeçmiş hazırlama ve mülakat teknikleri vb.**
- **KARİYER DANIŞMANLIĞI NEDİR?**
  - Bireylerin kendi kariyer gelişim süreçlerine ilişkin **farkındalık geliştirmelerini, kararlar vermelerini ve plan yapmalarını sağlayan bir danışma sürecidir.**

# KAGEM

- **Kariyer Danışmanları ile yapılan görüşmelerde ele alınan başlıca konular şunlardır:**
  - a. Kendini tanımaya, **güçlü ve zayıf yönlerine ilişkin farkındalık geliştirmek**
  - b. Kariyer hedefleri ile ilgili yaşanan **belirsizlik ve/veya kararsızlığı yönetmek**
  - c. **İş/staj arama süreçleri/teknikleri** konusunda bilgi almak
  - d. **Özgeçmiş hazırlama ve mülakatlar** hakkında bilgi ve destek almak
  - e. **Lisansüstü eğitim ve akademik kariyer** ile ilgili bilgi ve destek almak
  - f. Kariyer gelişimine katkı sağlayacak becerilere ilişkin **(dil, iletişim, yetkinlik geliştirme)** öneriler almak

# KAGEM

[BANÜ PORTAL](#)[ÜBYS](#)[E-POSTA](#)

BANDIRMA ONYEDİ EYLÜL ÜNİVERSİTESİ  
KARIYER GELİŞTİRME UYGULAMA VE ARAŞTIRMA MERKEZİ

[Türkçe](#)[ARA](#)[HAKKIMIZDA](#)[İŞ VE STAJ  
OLANAKLARI](#)[FAALİYETLER](#)[Kariyer Danışmanlığı](#)[Eğitimlerimiz](#)[Özgeçmiş Hazırlama ve  
Mülakat Teknikleri](#)[Kariyer Etkinlikleri](#)[RAPORLAR VE  
DÖKÜMANLAR](#)[GÜNEY MARMARA  
KÜRESEL UFUK  
PROGRAMI](#)[MEZUN PORTAL](#)[ANA SAYFA](#) / [Kariyer Danışmanlığı](#)[Gösterim: 1412](#)[Güncelleme Tarihi: 09 Eylül 2025](#)[PAYLAŞ](#)

## Kariyer Danışmanlığı

### KARİYER DANIŞMANLIĞI NEDİR?

Kariyer Danışmanlığı; bireylerin kendi kariyer gelişim süreçlerine ilişkin farkındalık geliştirmelerini, kararlar vermelerini ve plan yapmalarını, bu süreci ilgi, yetenek ve değerleri doğrultusunda etkin bir şekilde yönlendirmelerini ve süreçteki belirsizlik, kararsızlık, değişim ve geçişlerle daha iyi başa çıkabilmelerini hedefleyen bir danışma sürecidir.

Kariyer Danışmanları ile yapılan görüşmelerde ele alınan başlıca konular şunlardır:

- Bireysel kariyer hedefi oluşturmak ve plan yapmak
- Kendini tanımaya, güçlü ve zayıf yönlerine ilişkin farkındalık geliştirmek
- Kariyer hedefleri ile ilgili yaşanan belirsizlik ve/veya kararsızlığı yönetmek
- İş/staj arama süreçleri/teknikleri konusunda bilgi almak
- Özgeçmiş hazırlama ve mülakatlar hakkında bilgi ve destek almak
- Lisansüstü eğitim ve akademik kariyer ile ilgili bilgi ve destek almak
- Kariyer gelişimine katkı sağlayacak becerilere ilişkin (dil, iletişim, yetkinlik geliştirme) öneriler almak
- Kariyere ilişkin konularda yaşanan endişe ve stresi yönetmek
- Öğrencilik yıllarını kariyer hedefi doğrultusunda verimli değerlendirmek için öneriler almak
- Kendini Değerlendirme Envanteri'ni tamamlayanların envanter sonuçlarını birlikte değerlendirmek

### KARİYER DANIŞMANLIĞINDAN NASIL YARARLANIRIM?

[Yetenek Kapısı](#)'na giriş yapılarak öğrenci profilinde yer alan "Kariyer Danışmanlığı" bölümünden "Yüz Yüze Görüşme" ve "Uzaktan Görüşme" seçeneği ile randevu alınabilmektedir.

Yetenek Kapısı'na giriş yapmak için [TIKLAYINIZ](#).



# KAGEM

## • KARİYER DANIŞMANLIĞINDAN NASIL YARARLANIRIM?

- a. **Yetenek Kapısı**'na giriş yapılarak öğrenci profilinde yer alan "Kariyer Danışmanlığı" bölümünden "**Yüz Yüze Görüşme/BANÜ KAGEM Ofisi**" ve "**Uzaktan Görüşme/mail adresine link**" seçeneği ile randevu alınabilmektedir.
- Ayrıca **UBYS sistemi** üzerinden de merkezimiz kariyer danışmanlarından randevu alabilirsiniz.



# KAGEM

[BANÜ PORTAL](#)[ÜBYS](#)[E-POSTA](#)[Türkçe](#)[ARA](#)

**BANDIRMA ONYEDİ EYLÜL ÜNİVERSİTESİ**  
KARİYER GELİŞTİRME UYGULAMA VE ARAŞTIRMA MERKEZİ

[HAKKIMIZDA](#)[İŞ VE STAJ  
OLANAKLARI](#)[FAALİYETLER](#)[RAPORLAR VE  
DÖKÜMANLAR](#)[GÜNEY MARMARA  
KÜRESEL UFUK  
PROGRAMI](#)[MEZUN PORTAL](#)

**KARİYER**  
**GÜÇ**  
**FİKİRLERİ**  
**BİZİMLE PAYLAŞIN**

[Kariyer Kapısı](#)[Yetenek Kapısı](#)[Kamu İş İlanları](#)[Bölgesel İş İlanları](#)

Sevgili öğrencilerimiz,

Yanda sunulan anket, üniversitemiz Kariyer Geliştirme Uygulama ve Araştırma Merkezi tarafından öğrencilerimizin kariyerlerini şekillendirmeye yönelik gerçekleştirilecek etkinliklerle ilgili görüş ve önerilerinizi almak amacıyla hazırlanmıştır.

Sorulara vereceğiniz cevaplar Kariyer Geliştirme Araştırma ve Uygulama Merkezimizin çalışmalarında bize ışık tutacak ve çalışmalarımıza yön verecektir.

Katkılarınız için teşekkür ederiz.



# KAGEM

## • Eđitimler Hakkında

- Eđitimler, tüm üniversitemiz öğrenci, mezun ve personeline **açık ve ücretsizdir.**
- Eđitimlerin tüm oturumlarına katılanlara **Katılım Belgesi verilmektedir.**
- Katılımcılar bu belgelere **özgeçmişlerinde yer verebilirler.**

## • Nasıl Faydalanabilirim?

- Eđitimler her dönem (**güz ve bahar – vize ve final dönemleri hariç-**) deđişen sayılarda gruplarla açılmaktadır.
- Duyurusu **BANÜ KAGEM web sayfasında ve sosyal medya hesaplarımızda yayınlanmakta,** katılımcılar duyuruda yer alan formu doldurarak başvuru yapabilmektedirler.



# KAGEM

## Özgeçmiş Hazırlama ve Mülakat Teknikleri



**Elif ÖZGÜRÜN**

Anadolu Yetenek Akademisi  
Eğitim Danışmanı



**16** MAYIS 2025  
CUMA



**SAAT**  
24 15.00



**ÇEVİRİM İÇİ**



QR kodu okutarak toplantı linkine ulaşabilirsiniz.

[www.bandirma.edu.tr](http://www.bandirma.edu.tr) [f](#) [t](#) [v](#) [i](#) [m](#) /bandirmauni



KARİYER GELİŞTİRME  
UYGULAMA VE  
ARAŞTIRMA MERKEZİ



ANADOLU  
Yetenek  
Akademisi



# KAGEM

## 2. Hafta - KAMUDA KARIYER

*Moderatör*

**Doç. Dr. Armağan TÜRK**

*BANÜ-KAGEM Müdürü*

*Konuşmacı*

**Serdar KARA**

*Bandırma EĞİTİMDEYİZ*

*Kurucusu*

*Konuşmacı*

**Mürvet ŞİLİT**

*Bandırma İŞKUR*

*İş ve Meslek Danışmanı*

*Konuşmacı*

**Faruk KÜÇÜK**

*Bandırma Onyedi Eylül Üniversitesi*

*Genel Sekreter Yardımcısı*

**BANÜ-KAGEM**  
Kariyer Yolculuğu Programları



**05** MAYIS 2025  
PAZARTESİ



SAAT  
24 14.00



NECİP FAZIL KISAKÜREK  
KONFERANS SALONU



KAGEM



BANDIRMA  
ONYEDİ EYLÜL  
ÜNİVERSİTESİ

# İŞKUR İLE GELECEĞİNİZE İLK ADIM!

## İŞKUR GENÇLİK PROGRAMI Başvuruları Başladı

**Başvuru tarihi: 17.02.2025-21.02.2025**

[genclik.iskur.gov.tr](http://genclik.iskur.gov.tr)



İŞKUR olarak  
öğrencilerin  
*yanındayız*



App Store



Google Play

  
T.C. ÇALIŞMA VE  
SOSYAL GÜVENLİK BAKANLIĞI

 İŞKUR

 İŞKUR  
Gençlik



# KAGEM



T.C. CUMHURBAŞKANLIĞI  
İNSAN KAYNAKLARI OFİSİ

ulusal staj programı

# 2025 YILI BAŞVURULARI BAŞLADI

23 Aralık 2024 - 28 Şubat 2025

[kariyerkapisi.cbiko.gov.tr](http://kariyerkapisi.cbiko.gov.tr)

X LinkedIn Instagram Facebook @tccbiko - @ulusalstajprg



# ÖĐRENCİ TOPLULUKLARI

- Üniversitemizde toplam **104 öğrenci topluluđu** bulunmaktadır.
- Bu topluluklar **kültür, sanat, spor, bilim, araştırma, sosyal etkinlikler** gibi birçok alanda faaliyet göstermektedirler.
- Öğrencilerimizin sosyal ve kültürel yaşamlarının zenginleşmesini sağlamanın yanı sıra kişilik gelişimlerine de katkıda bulunan öğrenci toplulukları, **öğrencilerin sosyalleşmelerinin bir aracı** olmaktadır.

# ÖĞRENCİ TOPLULUKLARI

S.NO	TOPLULUK ADI	BAŞKAN ADI	AKADEMİK DANIŞMAN
1	911 ARAMA KURTARMA VE DAĞCILIK TOPLULUĞU	GULSHANOY MAKHAMADJONOVA	PROF.DR. EDİP ÖRÜCÜ
2	AFET VE ACİL DURUM TOPLULUĞU	AZİZ KAAN İZDEŞ	DR. ÖĞR. ÜYESİ ERSOY KUTLUK
3	AKADEMİK GELİŞİM VE DÜŞÜNCE TOPLULUĞU	SELİM SÖNMEZ	DOÇ. DR. BEKİR GÜNDOĞMUŞ
4	ATATÜRKÇÜ DÜŞÜNCE TOPLULUĞU	ŞULE RABİA SELÇUK	ÖĞR. GÖR. YAKUP TOKTAY
5	ATÖLYE RESİM VE TASARIM TOPLULUĞU	EMİNE UZUNBACAK	ÖĞR. GÖR. GÖKHAN KOÇ
6	BANDIRMA TIP ÖĞRENCİLERİ TOPLULUĞU	HASİBE BAYRAK	DOÇ. DR. MUHAMMET BORA UZUNER
7	BANÜ BLOKCHAIN TOPLULUĞU	MEKAN ÇELEBİ	ARŞ. GÖR. EMRE CAN KURAN
8	BANÜ CYBER TOPLULUĞU	HALİL İBRAHİM KAYA	PROF. DR. İBRAHİM ARPACI
9	BANÜ ÇEVİRİ TOPLULUĞU	EMİRHAN COŞKUN	DR. ÖĞR. ÜYESİ BÜŞRA YAMAN
10	BANÜ KOMEDİ TOPLULUĞU	MEHMET EFE DURMUŞ	DR. ÖĞR. ÜYESİ SİNEM ATAY
11	BANÜ KORUYUCU HEKİMLER TOPLULUĞU	ZEYNEP DURMUŞ	DR. ÖĞR. ÜYESİ PERİHAN ERKAN ALTAN
12	BANÜ LÖSEV FAYDA TOPLULUĞU	SUDENAZ KANTAROĞLU	ARŞ. GÖR. ERMAN ALPAGUT
13	BANÜ TEKNOLOJİ TOPLULUĞU	BÜŞRA YARAR	DR. ÖĞR. ÜYESİ FAHRETTİN BURAK DEMİR
14	BANÜ ZARAFET GENÇLİK TOPLULUĞU	MERVE ŞAMLI	ARŞ. GÖR. AZİMENUR AYAZ
15	BESLENME VE DİYETETİK TOPLULUĞU	LEVİN MUTLU	ARŞ. GÖR. KEZBAN ŞAHİN
16	BİLGİSAYAR MÜHENDİSLİĞİ TOPLULUĞU	GÜLLER KALYONCU	DOÇ. DR. İLYAS ÖZER
17	BİLİŞİM VE TEKNOLOJİ TOPLULUĞU	REYHAN GÖKMEN	DR. ÖĞR. ÜYESİ EMRAH DÖNMEZ
18	CUMHURİYETİN DENİZCİLERİ TOPLULUĞU	EMİR AKKEMİK	DR. ÖĞR. ÜYESİ OĞUZHAN DER

# ÖĞRENCİ TOPLULUKLARI

BANÜ PORTAL ÜBYS E-POSTA

BANDIRMA ONYEDİ EYLÜL ÜNİVERSİTESİ  
GENEL SEKRETERLİK  
SAĞLIK, KÜLTÜR VE SPOR DAİRE BAŞKANLIĞI

Türkçe

ARA



HAKKIMIZDA

HİZMETLER

ÖĞRENCİ



SPOR TESİSLERİ VE  
REZERVASYON

YÖNETİM VE  
MEVZUAT

İLETİŞİM



- Öğrenci Toplulukları
- Kısmi Zamanlı Öğrenci
- Yemek Bursu
- Öğrencilerimize Hizmet Veren Yurtlar

- İlgili Mevzuat
- Öğrenci Toplulukları Listesi**
- Topluluk Yenileme Evrakları
- Yeni Topluluk Açacaklar İçin Evraklar
- Etkinlik Yapacak Topluluklar İçin Formlar
- Aktivite-Proje, Geri Bildirim Formu
- Yıllık Faaliyet Planı Formu



BANDIRMA  
ONYEDİ EYLÜL  
ÜNİVERSİTESİ



# SPOR İMKÂN LARI

- Üniversiteler arası düzenlenen spor müsabakalarına **basketbol, bilek güreşi, E-Spor, futbol, kickboks, korumalı futbol, kros, masa tenisi, okçuluk, satranç, tekvando, voleybol** gibi spor dalında bayan ve erkek takımları ile katılmaktayız.
- Ayrıca Üniversitemizde her yıl, **Fakülteler Arası E-Spor Turnuvası, Halı Saha Futbol, Basketbol, Masa Tenisi, Satranç** müsabakaları düzenlenmektedir.
- Dairemiz kendilerine, **spor malzemesi, sakatlanma ve yaralanmalarına karşı sağlık hizmeti vermekte** ayrıca dereceye giren takımlara da **kupa ve madalyalarını temin etmektedir.**



# SPOR İMKÂN LARI

BANÜ PORTAL

ÜBYS

E-POSTA

Türkçe

ARA

BANDIRMA ONYEDİ EYLÜL ÜNİVERSİTESİ  
GENEL SEKRETERLİK  
SAĞLIK, KÜLTÜR VE SPOR DAİRE BAŞKANLIĞI



SPOR TESİSLERİ VE  
REZERVASYON

YÖNETİM VE  
MEVZUAT

İLETİŞİM

HAKKIMIZDA

HİZMETLER

ÖĞRENCİ

## Sağlık Hizmetleri

BANU Aile Sağlık Merkezi  
Psikolojik Danışmanlık ve  
Rehberlik Birimi  
Afet Sonrası Psikososyal  
Destek Bilgi Sayfası  
Bağımlılıklar İle Mücadele  
Bilgi Sayfası  
Kadına Yönelik Şiddetle  
Mücadele Bilgi Sayfası

## Spor Hizmetleri

Spor Faaliyetleri  
Sportif Faaliyet  
Fotoğrafları  
**Spor Takımları**  
Sporcu Bilgi Formu  
Spor Tesisleri  
Yüzme Havuzu

## Kültür Hizmetleri

Kültürel Faaliyetler  
Kurslar  
Etkinlik Fotoğrafları  
Öğrenci Topluluk Odaları

## Konferans Salonlarımız

Prof. Dr. Fuat Sezgin  
Konferans Salonu  
Prof. Dr. Aziz Sancar  
Konferans Salonu  
Necip Fazıl Kısakürek  
Konferans Salonu

## Beslenme Hizmetleri

Yemekhaneler  
Kantin ve Kafeteryalar  
Yemek Menüsü

## İdari ve Mali Hizmetler

Satın Alma ve İhale Birimi  
Öğrenci Sosyal Hizmetler  
Birimi  
Maaş Tahakkuk ve  
Personel İşleri Birimi  
Taşınır Kayıt Kontrol  
Birimi  
Akıllı Kart ve Yemek  
Hesapları Birimi



# SPOR TESİSLERİ

- Üniversitemiz spor tesisleri kapsamında merkez kampüs içerisinde birer adet;
  - **Fitness Salonu,**
  - **Çok Amaçlı Kapalı Spor Salonu,**
  - **Çok Amaçlı Çadır Salon,**
  - **3 Bin Kişilik Kapalı Spor Salonu,**
  - **Judo Salonu,**
  - **Jimnastik Salonu,**
  - **Dans Salonu,**
  - **Yarı Olimpik Yüzme Havuzu,**
  - **Masa Tenisi Salonu,**
  - **Sentetik Futbol Sahası,**
  - **Sentetik Halı Saha,**
  - **Açık Basketbol Sahası**
  - **Tenis Sahası** bulunmaktadır.



# SPOR TESİSLERİ

[BANÜ PORTAL](#)[ÜBYS](#)[E-POSTA](#)[Türkçe](#)[ARA](#)**BANDIRMA ONYEDİ EYLÜL ÜNİVERSİTESİ**

GENEL SEKRETERLİK

SAĞLIK, KÜLTÜR VE SPOR DAİRE BAŞKANLIĞI

[HAKKIMIZDA](#)[HİZMETLER](#)[ÖĞRENCİ](#)[SPOR TESİSLERİ VE  
REZERVASYON](#)[YÖNETİM VE  
MEVZUAT](#)[İLETİŞİM](#)**ÜBYS Kullanım  
Rehberi****Yarı Olimpik Yüzme  
Havuzu**

Rezervasyon ve Ödeme İşlemleri  
Kullanım Gün ve Saatleri  
2025 Yılı Havuz Ücretleri  
Havuzda Uyulması Gereken Kurallar  
Galeri  
İletişim

**Fitness Salonu**

Rezervasyon ve Ödeme İşlemleri  
Kullanım Gün ve Saatleri  
2025 Yılı Fitness Salonu Ücretleri  
Fitness Salonunda Uyulması Gereken Kurallar  
Galeri  
İletişim

**Spor Salonları**

Kapalı Spor Salonu  
Rezervasyon ve Ödeme İşlemleri  
Çok Amaçlı Spor Salonu  
Çok Amaçlı Çadır Spor Salonu  
Açık Tenis Kortları  
Açık Basketbol Sahası  
Halı Saha  
Açık Sentetik Saha  
Diğer Salonlar

**Salon Ücretleri**

# SPOR TESİSLERİ

BANÜ ÖĞRENCİ

1 SAATLİK  
ÜCRET

850 TL



# SPOR TESİSLERİ

	1 SEANSLIK ÜCRET	AYLIK ABONELİK
BANÜ ÖĞRENCİ	70 TL	500 TL



# SPOR TESİSLERİ

BANÜ ÖĞRENCİ

1 SAATLİK  
ÜCRET

550 TL



# SPOR TESİSLERİ

	1 SAATLİK ÜCRET
BANÜ ÖĞRENCİ	1.500 TL
	1 SAATLİK ÜCRET
BANÜ ÖĞRENCİ	800 TL



# SPOR TESİSLERİ

BANÜ ÖĞRENCİ

1 SAATLİK  
ÜCRET

550 TL



# SPOR TESİSLERİ

	1 SEANSLIK ÜCRET	AYLIK ABONELİK
BANÜ ÖĞRENCİ	70 TL	800 TL



# SPOR TESİSLERİ

BANÜ ÖĞRENCİ

1 SAATLİK  
ÜCRET

200 TL



# NASIL FAYDALANABİLİRİM?

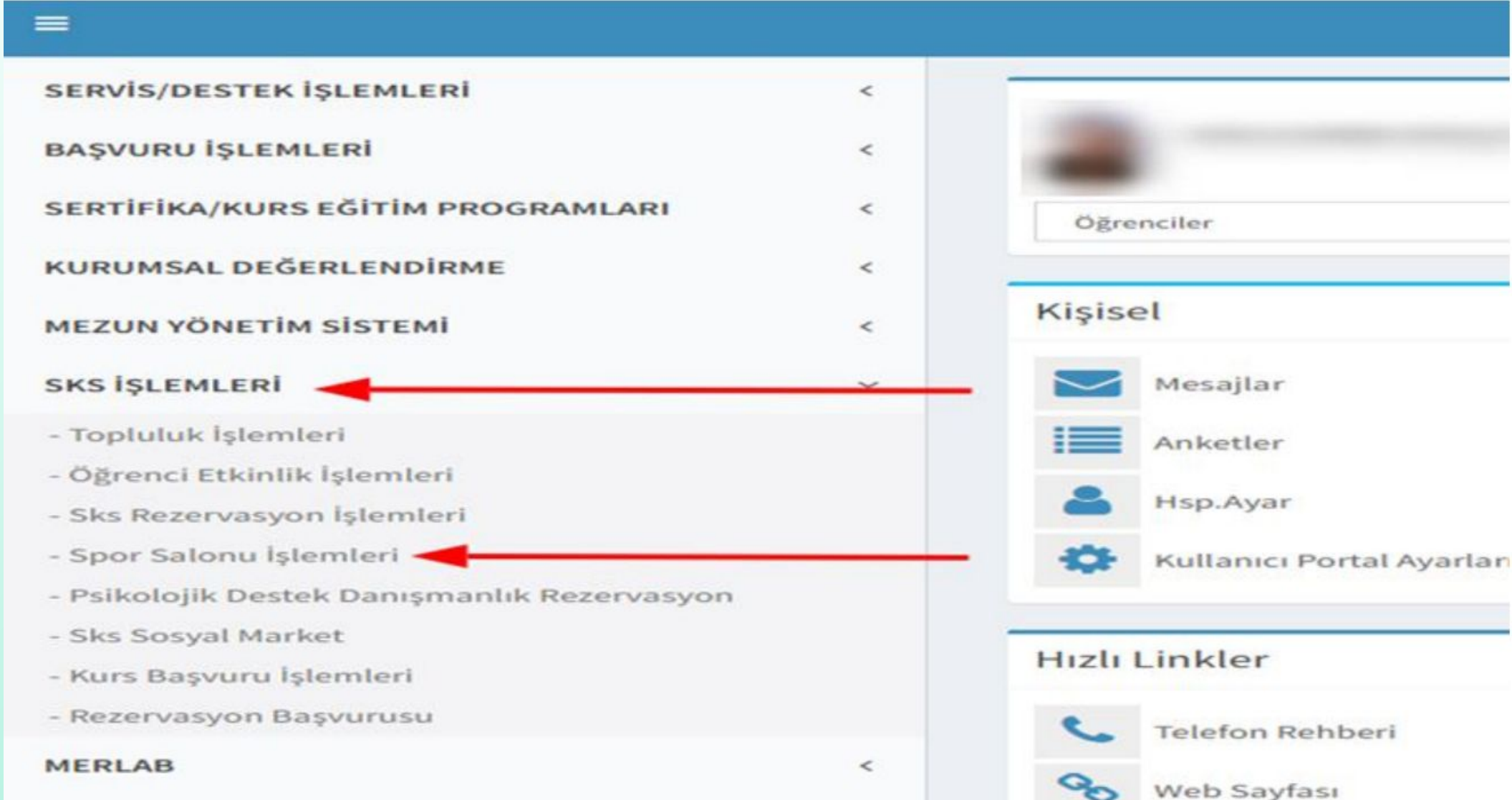

The image shows a screenshot of a university portal menu. The menu is organized into several sections. The left sidebar contains the following items:

- SERVİS/DESTEK İŞLEMLERİ <
- BAŞVURU İŞLEMLERİ <
- SERTİFİKA/KURS EĞİTİM PROGRAMLARI <
- KURUMSAL DEĞERLENDİRME <
- MEZUN YÖNETİM SİSTEMİ <
- SKS İŞLEMLERİ** > (highlighted with a red arrow)
- Topluluk İşlemleri
- Öğrenci Etkinlik İşlemleri
- Sks Rezervasyon İşlemleri
- Spor Salonu İşlemleri (highlighted with a red arrow)
- Psikolojik Destek Danışmanlık Rezervasyon
- Sks Sosyal Market
- Kurs Başvuru İşlemleri
- Rezervasyon Başvurusu
- MERLAB <

The right sidebar contains the following sections:

- Öğrenciler
- Kişisel**
- Mesajlar
- Anketler
- Hsp.Ayar
- Kullanıcı Portal Ayarları
- Hızlı Linkler**
- Telefon Rehberi
- Web Sayfası

# NASIL FAYDALANABİLİRİM?

- **Sağlık raporunuzu aldıktan sonra** abonelik paketi satın alabilmeniz için IBAN numarasına ödemeyi **sadece kendi banka hesabınızdan** havale ve EFT şeklinde yapmanız gerekmektedir.
- **Hesap Adı: Bandırma Onyedi Eylül Üniversitesi Strateji Geliştirme Daire Başkanlığı**
- Ücret Gönderilirken Açıklama Kısmına **TC Kimlik No ve Ad Soyad bilgisi** yazılmalıdır.
- Ardından dekont **sporodeme@bandirma.edu.tr** adresine **gönderilmelidir.**



# NASIL FAYDALANABİLİRİM?

- **Bir başkasına ait banka hesabından yapılan ödemelerle üyelik işlemi gerçekleştirilemez.**
- **Sağlık raporunuzu danışma birimine teslim ettikten sonra ilgili personel üyeliğinizi sistem üzerinden aktif hale getirecektir.**



The screenshot displays the Spor Merkezi website interface. On the left, a vertical sidebar contains the text "Spor Merkezi" and a "menu" icon. The main content area is divided into several sections:

- HAVUZ KURSLARI**: A section with a message "Bugün tarihli etkinlik bulunamamıştır" and a "YAKLAŞAN KURSLAR" button.
- FİTNESS KURSLARI**: A section with a message "Bugün tarihli etkinlik bulunamamıştır" and a "YAKLAŞAN KURSLAR" button.
- ÜYELİK ÜCRETLERİ**: A section with two dropdown menus for "Salon Tipi" and "Üyelik Tipi". Below them are four membership options, each with a price and a "Detay Görüntüle/Satın Al" button. Red arrows point to these buttons:
  - 500 TL**: Öğrenci 1 AYLIK ÖĞRENCİ AYLIK ABONELİK ÜYELİK
  - 800 TL**: Öğrenci 1 AYLIK FITNESS SALONU AYLIK BANU
  - 70 TL**: Öğrenci 1 TEK GİRİŞLİK ÖĞRENCİ HAVUZ SEANS
  - 70 TL**: Öğrenci 1 TEK GİRİŞLİK FITNESS SALONU SEANS
- TOPLAM BAKIYE**: A section showing a balance of "₺0,00".
- KİŞİSEL PROGRAMLARIM**: A section with a "Kişisel Programlarım" button.

The right sidebar contains a profile picture placeholder, a "Spor Merkezi" logo, and a "Spor Merkezi" button at the bottom.

# SAĞLIK HİZMETLERİ

- Üniversitemiz Merkez Yerleşkesinde yüksek donanıma sahip **Bandırma Onyedi Eylül Üniversitesi Eğitim ve Araştırma Hastanesi** yer almaktadır.
- Ayrıca Merkez Yerleşkemizde **iki doktor, iki hemşire ve bir psikoloğun görev yaptığı Aile Sağlığı Merkezi** de öğrencilerimize hizmet vermektedir.

## **Sağlık Ocağı**



*Hafta içi her gün*



**9.00-12.30**

**13.30-16.30**

## **Psikolojik Rehberlik ve Danışmanlık**



*Randevulu hizmet*

# YEMEKHANE HİZMETLERİ

- ÖĞRENCİ: 40 TL



11.30-14.00

16.00-17.30

✓ Günde 2 öğün yemek imkanı

**Karta Para Yükleme İşlemi**



Çevrim İçi

Kios



# SAĞLIKLI VE ÜCRETSİZ SU İMKÂNI

*Sağlıklı Suya Erişim  
En Temel İnsan Haklarından Biridir.*



**BANDIRMA  
ONYEDİ EYLÜL  
ÜNİVERSİTESİ**

## **Su Sebilleri**

*Aritma Cihazlı Olup,*

**Ücretsiz Olarak**

*Öğrencilerimizin*

*Hizmetine Sunulmuştur.*

*Kendi mataranızla istediğiniz kadar alabilirsiniz.  
Lütfen israf etmeyiniz. Afiyet olsun.*



# KANTİN VE KAFE HİZMETLERİ

## Merkez Yerleşke

- *İİBF Kantini*
- *Nefes Kafe*
- *Fırıntaş Kafe*
- *Coffy*



# KONFERANS SALONLARI



*Prof. Dr. Fuat Sezgin Konferans Salonu*



*Necip Fazıl Kısakürek Konferans Salonu*



*Prof. Dr. Aziz Sancar Konferans Salonu*



*Mehmet Akif Ersoy Konferans Salonu*

# KYK YURTLARI



*Fatma Ana Kız Öğrenci Yurdu*



*Bandırma Kız Öğrenci Yurdu*



*Yarbay Vecihbey Kız Öğrenci Yurdu*



*Zağnos Paşa Erkek Öğrenci Yurdu*



*Ayhan Songar Erkek Öğrenci Yurdu*



*Manyas Kız Öğrenci Yurdu*



*Gönenli Mehmet Efendi  
Kız ve Erkek Öğrenci Yurdu*



*Bandırma Kuşçenneti  
Erkek Öğrenci Yurdu*

# KÜTÜPHANE HİZMETLERİ

- ✓ Okuma salonları **7/24** hizmet vermektedir.
- ✓ **Ödünç-iade** işlemleri ise eğitim-öğretim döneminde **08.30-22.00** saatleri arasında yapılmaktadır.



# KÜTÜPHANE HİZMETLERİ

- Öğrenciler (Lisans / Önlisans) **15 gün süre ile 5 kitap ödünç alabilirler.**
- Ödünç alınan kitapların **zamanında iadesi önemlidir.**
- **1 gün gecikmeye 3 gün kitap ödünç alama uygulaması vardır.**
- **Yatay geçiş yada mezun durumunda üzerinde kitap bulunan öğrencilerin çıkış işlemi onaylanmamaktadır.**



# ERASMUS PROGRAMI

- **ERASMUS KOORDİNATÖRLÜĞÜ: Erasmus+**
- Bu kapsamda, **Erasmus+ gibi deęişim programları aracılıęıyla öğrenci hareketlilięi desteklenmekte;** karşılıklı akademik katkıyı artıracak faaliyetler teşvik edilmektedir.
- Şu anda Erasmus+ programı kapsamında **15 farklı ülkede 27 üniversite ile aktif deęişim anlaşmalarımız bulunmaktadır.**
- Bunun yanı sıra, **7 üniversite ile de ikili iş birlięi protokollerimiz çerçevesinde** ortak akademik çalışmalar yürütülmektedir.



# ERASMUS PROGRAMI

- Erasmus öğrenim hareketliliği nedir?
  - Erasmus öğrenim hareketliliği, yükseköğretim kurumu öğrencilerinin **bir akademik yıl içerisinde eğitimlerinin bir veya iki dönemini AB üyesi bir ülkedeki anlaşmalı bir yükseköğretim kurumunda gerçekleştirmesidir.**
  - Hareketlilik faaliyetinin gerçekleştirilmesi için **bölümünüzün** karşı üniversite ile **Erasmus İkili Anlaşması** olması gerekir.



# ERASMUS PROGRAMI

- Erasmus öğrencisi olmak için nasıl başvurabilirim?
  - Erasmus öğrencisi olmak için **her yıl Üniversitemiz başvuru tarihi belirlemektedir.**
  - Ancak genellikle her **öğretim dönemi başında** ilana çıkmaktadır.



# ERASMUS PROGRAMI

- **Gidecek olan Erasmus öğrencileri nasıl seçilir?**
  - Başvuruda bulunan öğrencilerin **Genel Not Ortalaması Ön lisans ve Lisans Öğrencileri için minimum 2.20/4.00**, Yüksek Lisans/Doktora Öğrencileri için minimum 2.50/4.00 olmalıdır.
  - **Dil puanı da en az 60/100 olmalıdır.**
  - **Değerlendirme süreci: Not ortalamasının 100'lük sistemde karşılığının %50'si ile dil puanınızın %50'sinin toplamı Erasmus puanınızı oluşturmaktadır.**
  - Başvuran adaylar **her bölüme göre ayrı ayrı sıralamaya konularak değerlendirilir.**



# ERASMUS PROGRAMI

- **Yabancı dil sınavı ne zaman ve kim tarafından yapılmaktadır ve geçerlilik süresi nedir?**
  - Yabancı dil sınavı BANÜ, **Yabancı Diller Yüksekokulu** tarafından yapılmaktadır.
  - Sınav tarihleri için Yabancı Diller Yüksekokulu'nun **duyurularını takip ediniz.**
  - Aldığınız dil puanının **2 yıl geçerliliği** bulunmaktadır.
  - Aynı zamanda **ÖSYM** tarafından yapılan ve eşdeğer kabul edilen dil sınavları Erasmus başvurularında geçerlidir.



# ERASMUS PROGRAMI

## Erasmus Değişim Programı

ALMANYA	Johannes Gutenberg-Universitat Mainz
BULGARİSTAN	Shumenski Universitet Episkop Konstantin Preslavski
BULGARİSTAN	Vishe Uchilishte Po Telekomunikatsi I Poshti
BULGARİSTAN	Technical University Of Varna
HIRVATİSTAN	Sveuciliste U Zadru
İSPANYA	Universitat De Valencia
İTALYA	Universita Degli Studi Di Foggia
İTALYA	Universita Degli Studi Di Roma La Sapienza
KUZEY MAKEDONYA	Cyril And Methodius University In Skopje
KUZEY MAKEDONYA	Univerzitet Vo Tetovo
LETONYA	Rigas Tehniska Universitate
LETONYA	Juridiska Koledz
LİTVANYA	Alytaus Kolegija
LİTVANYA	Klaipedos Valstybine Kolegija
MACARİSTAN	Nemzeti Kozszolgalati Egyetem
POLONYA	Politechnika Czestochowska
POLONYA	Uniwerytet Kaliski Im. Prezydenta Stanislawa Wojciechowskiego
POLONYA	Akademia Handlowa Nauk Stosowanych W Radomiu
POLONYA	Uniwerytet Szczecinski
POLONYA	Politechnika Bydgoska Im Jana I Jdrzeja Sniadeckich
PORTEKİZ	Universidade De Evora
PORTEKİZ	Instituto Europeu De Estudos Superiores Iees Lda
PORTEKİZ	Ese, Ensino Superior Empresarial, Lda.



# ERASMUS PROGRAMI

ROMANYA	Universitatea Constantin Brancusi Targu Jiu
ROMANYA	The University of Agronomic Sciences and Veterinary Medicine in Bucharest
ROMANYA	Universitatea Maritima Din Constanta
SIRBİSTAN	Univerzitet U Nisu

## İkili Anlaşmalar

ÜLKE	ÜNİVERSİTE ADI
<b>Özbekistan</b>	Alisher Navo'i Tashkent State University of Uzbek and Literature
<b>Özbekistan</b>	Renessans Education University
<b>Kazakistan</b>	Tashkent University of Economics and Pedagogy
<b>Kazakistan</b>	Nizami Tashkent State Pedagogical University
<b>Kazakistan</b>	Türk Kazak Üniversitesi
<b>Ukrayna</b>	Odessa National Maritime University
<b>Endonezya</b>	University of Lampung



# ERASMUS PROGRAMI

BANÜ PORTAL ÜBYS E-POSTA

BANDIRMA ONYEDİ EYLÜL ÜNİVERSİTESİ  
ERASMUS KOORDİNATÖRLÜĞÜ

Türkçe

ARA



KALİTE GÜVENCE  
SİSTEMİ

ERASMUS+  
PROGRAMI

ERASMUS  
HAREKETLİLİKLERİ



KOORDİNATÖRLER

SIK SORULAN  
SORULAR

İLETİŞİM

Öğrenci Öğrenim  
Hareketliliği

Staj Hareketliliği

Ders Verme Hareketliliği

Personel Eğitim Alma  
Hareketliliği

Başka Kurumla Anlaşma  
Yapma

KA131 Yükseköğretim  
Kurumları El Kitapları

Genel Bilgi

Anlaşmalar Listesi

Belgeler ve Formlar

İçerme Desteği

Dil Hazırlığı

Hibe Miktarları

CV Hazırlama



# ERASMUS PROGRAMI





T.C.

BANDIRMA ONYEDİ EYLÜL ÜNİVERSİTESİ  
İKTİSADİ VE İDARİ BİLİMLER FAKÜLTESİ  
İŞLETME BÖLÜMÜ

TÜBİTAK PROJELERİ BİLGİLENDİRME SUNUMU



# 2209-A - Üniversite Öğrencileri Araştırma Projeleri Destekleme Programı

ARAŞ. GÖR. ÖMER FARUK YILDIRIM



# PROGRAMIN AMACI VE KAPSAMI

- Programın amacı; üniversitelerde öğrenim görmekte olan lisans öğrencilerini, **projeler yoluyla araştırma yapmaya teşvik etmek ve proje hazırlama kültürü kazandırmaktır.**



- Bu çağrı döneminde tüm alanlardan başvuru yapılabilmeyle birlikte **SKA kapsamındaki** bilimsel araştırma ve teknolojilere odaklanan projeler önceliklendirilebilir.

# SKA



# DESTEK KAPSAMI

- Üniversitelerde öğrenim görmekte olan lisans öğrencilerinin hazırladıkları araştırma projelerinin gerektirdiği **makine/teçhizat, sarf malzemesi, seyahat, hizmet alımı giderleri** için destek sağlanır.



# ÖNEMLİ HUSUSLAR

- Başvurular internet üzerinden <https://tybs.tubitak.gov.tr> adresine yapılır.

**TÜBİTAK** **TYBS**  
TÜBİTAK Yönetim Bilgi Sistemi

English | Türkçe

## Hesabınıza Giriş Yapınız

TC Kimlik Numarası / Pasaport Numarası

Parola

Beni Hatırla

**Oturum aç**

Sisteme ilk kez giriş yapıyorsanız ARBİS kullanıcı adı ve şifreniz ile giriş yapmanız gerekmektedir. Sisteme bir kez ARBİS kullanıcı adı ve şifreniz ile giriş yaptıktan sonra E-Devlet Seçeneği ile giriş yapmaya devam edebilirsiniz.

**e-Devlet ile Giriş**

Yeni bir kullanıcı mısınız? [Kayıt ol](#)

- Başvuru sahibinin sistem üzerinden başvurusu, akademik danışmanın onayına gönderilir.

# DESTEK MİKTARI VE ÖDEME KOŞULLARI

- Araştırma projeleri **en çok 12 aylık süre** ile desteklenir.
- Destek alanlar destek kararının TÜBİTAK web sayfasında ilan edilmesini **takip eden en çok bir yıl içinde** projesini tamamlamak zorundadır.
- 01.01.2024 tarihinden itibaren **maksimum destek tutarı 9000 TL'dir.**



# BAŐVURU KOŐULLARI

- BaŐvuru sahibinin **ön lisans veya lisans öğrenimi** görüyor olması,
- Projenin **akademik danışman rehberliğinde** yapılıyor olması,
- Aynı dönemde birden fazla başvuruda ve/veya önceki dönemlerde desteęi devam eden bir **2209-A ya da 2209-B projesinde yer alınmamıŐ olunması,**
- Daha önce **aynı proje için TÜBİTAK'tan destek alınmamıŐ olması** gerekmektedir.



# BAŞVURU KOŞULLARI

- Öğrenciler programa **bireysel veya takım halinde** başvuru yapabilirler.
- Takım halinde başvuru yapılması durumunda öğrencilerden biri **Proje Yürütücüsü olarak TÜBİTAK'a karşı sorumludur.**
- Bir projede **proje yürütücüsü dışında en fazla 3 proje ortağı** yer alabilir.
- **Açıköğretim ve hazırlık sınıfı** öğrencileri başvuramazlar.



# BAŞVURU TARİHLERİ

Başvuru Dönemi	Açılış Tarihi	Kapanış Tarihi	Sonuç Açıklama
2023/2	29/09/2023	14/11/2023	22/03/2024
2024/1	01/10/2024	01/11/2024	Mart 2025

# DEĞERLENDİRME YÖNTEMİ

- **Başvurular iki aşamada değerlendirilmektedir:**
  - Ön İnceleme
  - Bilimsel Değerlendirme



# ÖN İNCELEME

- Başvuru esnasında TÜBİTAK tarafından **belirlenen formata** göre hazırlanmamış, şablonda belirtilen **minimum karakter sınırlamalarına** uyulmamış veya **Türkçe dilinde** hazırlanmamış olan araştırma önerileri yüklenerek yapılan başvurular **ön incelemede elenir.**



# BİLİMSEL DEĞERLENDİRME

- Ön incelemeden geçen başvurular, **aşağıdaki kriterler esas alınarak değerlendirilmektedir:**
- Araştırma önerisinin özgün değeri
- Amaç ve hedefleri,
- Yöntem,
- İş-zaman çizelgesi, risk yönetimi ve araştırma olanakları
- Yaygın etki.

# PROJE ÖRNEĐİ

- **PROJE BAŐLIĐI:** Yapay Zekâ Uygulamalarının Eđitimin Niteliđine Katkıları: BANÜ Örneđi

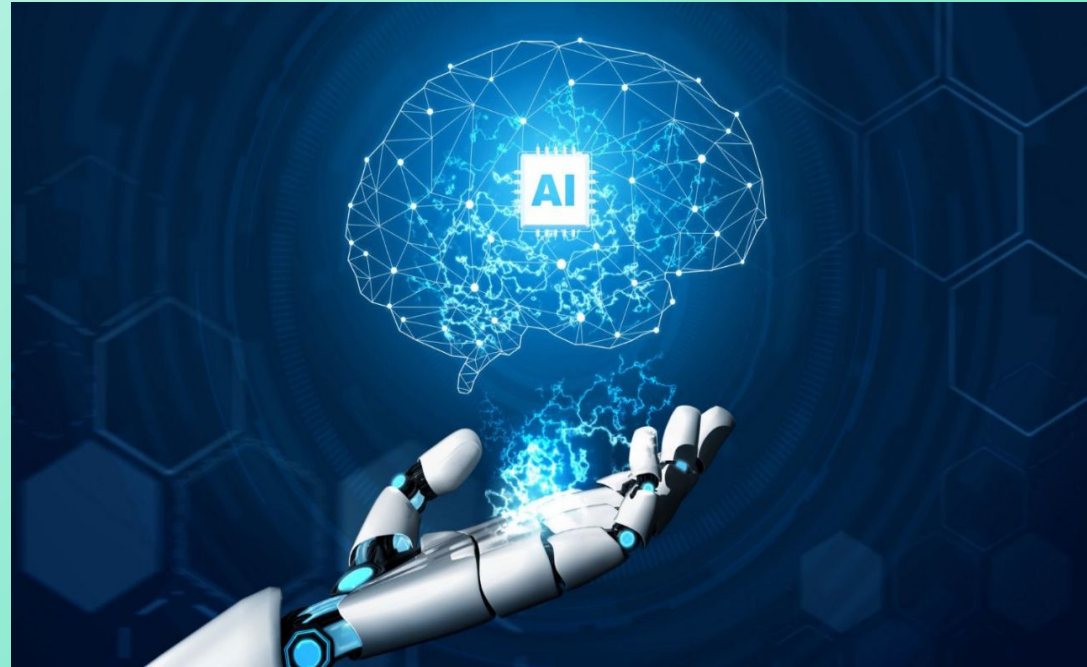

# ARAŐTIRMA ÖNERİSİNİN ÖZGÜN DEĞERİ

- Yapay zekâ uygulamaları, kişileŐtirilmiŐ öğretim imkânı sunmakta böylece öğrenme faaliyetini **öğrencilerin bireysel ihtiyaçlarına, stillerine ve yeteneklerine göre özelleŐtirme imkânı sunmaktadır.**
- Projede, yapay zekâ uygulamalarının **eğitimde nasıl kullanıldıđı, öğrencilere ve öğretim üyelerine sağladığı faydalar özgün bir veri setiyle değerlendirilecektir.**
- Aynı zamanda yapay zekânın **etkin ve verimli kullanılmasına dair öneriler sunulacaktır.**

# AMAÇ VE HEDEFLER

- **Proje ilişkin hedefler şu şekilde ifade edilebilir:**
  - Yapay zekâ uygulamalarının **eđitim sürecine etkisini incelemek,**
  - Öğrenci ve öğretim elemanlarının **yapay zekâ algısını ve kullanım düzeyini belirlemek,**
  - Eğitimde yapay zekâ uygulamalarının **verimlilięe katkılarını deęerlendirmek,**
  - BANÜ için **öneriler geliřtirmek.**

# YÖNTEM

- Proje kapsamında **karma araştırma yöntemi** kullanılacaktır.
- İlk aşamada öğrenciler üzerinde, **Yapay Zekâ Okuryazarlığı Ölçeği** kullanılacaktır. Ölçek, üç alt boyuttan (Teknik Anlama, Eleştirel Değerlendirme, Pratik Uygulama) oluşmaktadır.
- Araştırmanın diğer boyutunda ise **öğretim elemanlarıyla yüz yüze mülakat yöntemiyle** veri toplanarak bu veriler içerik analizine tabi tutulacaktır.



# İŞ-ZAMAN ÇİZELGESİ

İP No	İş Paketlerinin Adı ve Hedefleri	Kim(ler) Tarafından Gerçekleştirileceği	Zaman Aralığı (... Ay)	Başarı Ölçütü ve Projenin Başarısına Katkısı
1	Yapay zekâ uygulamaları ve araçları hakkında bilgi edinmek	Simge Ayaz ve Melissa Yıldız	1 Ocak-31 Ocak	Uygulamaları tanımak, bazı uygulamaları kullanarak test etmek.
2	Yapay zekâyı kişiselleştirilmiş öğrenme, akıllı içerikler, akıllı rehberlik gibi eğitim alanlarında kullanımları incelemek	Simge Ayaz ve Melissa Yıldız	1 Şubat-28 Şubat	Yapay zekâ uygulamalarını eğitim alanında tanımak, test etmek, kullanacak seviyeye gelmek.
3	Saha çalışması ve veri toplama	Simge Ayaz ve Melissa Yıldız	1 Mart-31 Mayıs	Nitel ve nicel çalışmalar için yöntem bölümünde belirtilen örneklem sayılarına ulaşmak.
4	Analiz ve rapor	Melissa Yıldız ve Simge Ayaz	1 Haziran-31 Temmuz	Analizlerin gerçekleştirilmesi, proje sonuç raporunun ve makalenin hazırlanması.
5	Yayın süreci ve sonuçlandırma	Simge Ayaz ve Melissa Yıldız	1 Ağustos-	Hazırlanan makalenin yayın sürecinin başlatılması, proje sonuç raporunun tamamlanması.

# RİSK YÖNETİMİ

İP No	En Önemli Riskler	Risk Yönetimi (B Planı)
1	Uygulama araçlarına erişim imkanının olmaması.	Üniversitelerin ve öğretim elemanlarının kaynaklarını kullanarak erişim.
2	Özel uygulamaların ücretli olması.	Bazı uygulamaların ücret ödenerek satın alınması veya ücretsiz alternatiflerinin araştırılması.
3	Örneklemin araştırma için gönüllü olmaması.	Danışman yardımıyla örneklemin ikna edilmesi veya araştırma yönteminin revize edilmesi.
4	Analizlerde sonuca ulaşılamaması ya da hatalar olması	Danışman desteği alınması veya diğer öğretim elemanlarından destek almak.
5	Makalenin kabul edilmemesi	Farklı dergi ve indekslerde yayın sürecinin yeniden başlatılması.

# ARAŐTIRMA OLANAKLARI

KuruluŐta Bulunan Altyapı/Ekipman Türu, Modeli (Laboratuvar, Araç, Makine-Teçhizat, vb.)	Projede Kullanım Amacı
Bilgisayar laboratuvarı	Veri analizi
Kütüphane	Literatür araŐtırması

# YAYGIN ETKİ

Yaygın Etki Türleri	Önerilen Araştırmadan Beklenen Çıktı, Sonuç ve Etkiler
<b>Bilimsel/Akademik</b> (Makale, Bildiri, Kitap Bölümü, Kitap)	<b>Bilimsel Makale</b> (Proje sonuçları, ulusal ve uluslararası akademik literatüre katkı sağlayacağı düşünülmektedir. Özellikle ülkemiz gibi gelişmekte olan ülkelerde yapay zekanın eğitimde uygulanabilirliği üzerine yapılan bu tür çalışmalar, farklı ülkelerle kıyaslama yapılmasına açısından değerli olduğu düşünülmektedir.)

# BÜTÇE TALEP ÇİZELGESİ

Bütçe Türü	Talep Edilen Bütçe Miktarı (TL)	Talep Gerekçesi
Sarf Malzeme	500,00	Anket formları için kâğıt
Makina/Teçhizat (Demirbaş)	-	-
Hizmet Alımı	3500,00	Yapay zekâ uygulamalarını araştırmak, daha hızlı ve kapsamlı bir şekilde bilgiye ulaşmak ve yaymak için Chat GPT Plus üyeliğini satın almak (5 aylık plus üyelik bedelidir, araştırmanın ilk 3 iş paketi süreci için planlanmıştır).
Ulaşım	-	-
<b>TOPLAM</b>	<b>4000,00</b>	

# SONUÇLANDIRMA ve YÜKÜMLÜLÜKLER

- Değerlendirme sonuçlarının açıklandığı TUBİTAK web sayfasında duyurulmasını takip eden **en çok 12 ay içinde proje yürütücüleri sonuç raporunu sisteme yüklemelidir.**



# 2025-2026 ORYANTASYON PROGRAMI GERİ BİLDİRİM ANKET FORMU



# Teşekkürler...

